

Hochwald Tunnel

17.08.2010

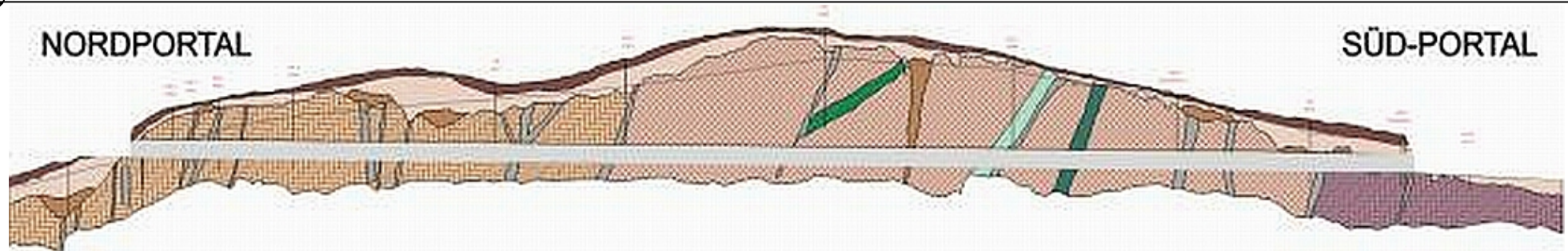

Geologischer Längsschnitt Hochwald Tunnel



Bewehrungseinbau



Tunnelanschlag am 16.09.1998

Projekt: Hochwald Tunnel, Kammquerung Thüringer Wald
Ort: BAB A71 Erfurt - Schweinfurt
Land: Deutschland
Auftraggeber: DEGES Deutsche Einheit Fernstraßenplanungs- und -bau GmbH, Berlin
Nutzung: Straßentunnel
Daten: 2 Röhren, Länge: 1.058 km, Ausbruchsquerschnitt: 83 m²

Baukosten: 35 Mio. EUR
Leistung: Einreich- und Bauprojekt: Bauoberleitung, Projektsteuerung, Örtl. Bauüberwachung Rohbau und Betriebstechnik, Prüfung der Ausführungsplanung, Geolog. Dokumentation, Öffentlichkeitsarbeit, Kontrollvermessung
Baubeginn: 1998
Fertigstellung: 2003